



การไฟฟ้าส่วนภูมิภาค
Regional Electricity Generating Authority of Thailand

เลขที่ กท.สท.(บ.บ.) ๑๐๐๖ ๗๕๖๒
ชื่อผู้รับ นายฉัตรพงษ์ วงษ์พันธุ์หา
ชื่อผู้ส่ง นายอร่าม มอญณี

Switching Deadline

772

วันที่ 13 ธ.ค. 62

สำนักงานการไฟฟ้าส่วนภูมิภาค
วันที่ ๑๕ ธ.ค. ๒๕๖๒

วันที่ ๑๕ ธ.ค. ๒๕๖๒

ตำแหน่ง อภ.บม.(ก.๓)

ตำแหน่ง รจก.(ท) ปฏิบัติงานแทน รจก.กทส.จ.บ.๓

ด้วยการไฟฟ้า อ.สมุทรสาคร จะขอตัดไฟเพื่อปฏิบัติงาน เพื่อก่อสร้าง ปรับปรุงระบบจำหน่าย ตามแผนผังส่งแบบ
จำนวน ๒ แผน ดังนี้

ที่	พิกัดเคอร์	วัน/เดือน/ปี	ตั้งแต่เวลา	ถึงเวลา	ลักษณะงานที่ปฏิบัติ/บริเวณ	จาก	ถึง	ผู้ควบคุมงาน
๑	SMCo๘	๑๓ มี.ค. ๖๒	๐๘.๐๐ น.	๑๗.๐๐ น.	ก่อสร้าง ปรับปรุงระบบจำหน่าย บริเวณ ตั้งแต่ปากช.บ่อหิน ถึง ปากช.สนามกอล์ฟโพธิ์เงิน	DIS ติดตั้ง ชั่วคราวเลข ปากช.บ่อหิน	SMCaS-๐๕ ที่ทำการเกษตร เศรษฐกิจที่ ๑๓ และปลายสาย	นายเกียรติพงษ์ หลุย เจริญ โทร ๐๘-๕๕๐๗-๖๓๘๔
๒	SMCo๕	๑๓ มี.ค. ๖๒	๐๘.๐๐ น.	๑๗.๐๐ น.		DIS ติดตั้ง ชั่วคราวเลข ปากช.บ่อหิน	SMCaS-๐๗ ปากช.สนาม กอล์ฟโพธิ์เงิน และปลายสาย	

พื้นที่ที่มีผู้แจ้งไฟได้รับผลกระทบ(ไฟดับ) บริเวณ ตั้งแต่ปากช.บ่อหิน ถึง สนาม กทส.

ผู้ประสานงานการดับไฟ ชื่อ นายอำนาจ เทียนทอง ตำแหน่ง พว.บม โทร ๐๘-๑๑๗๕๙๖๒๐

พื้นที่ ที่ขอตัดไฟปฏิบัติงานมีสายเคเบิลใยแก้วนำแสงของ กทท. (หากมีโอกาสชั่วคราว ผศ.กรล(ก.๓) จะไปตรวจสอบก่อนปฏิบัติงาน)

๑. มีสายเคเบิลใยแก้วนำแสง ๑.๑ มีโอกาสชั่วคราว ๑.๒ ไม่มีโอกาสชั่วคราว
๒. ไม่มีสายเคเบิลใยแก้วนำแสง

(นายอร่าม มอญณี)

ตำแหน่ง รจก.(ท) ปฏิบัติงานแทน รจก.กทส.จ.บ.๓

สำรับแผนกควบคุมการจ่ายไฟ (คสฟ.) กฟภ.๓

เวียง อก.ปบ.(ก.๓)

มคฟ. ที่พิจารณาแล้วเห็นควร

อนุมัติให้ดับไฟตามคำขอข้อ 1 พิดเตอร์ SMC4 จาก Dis.จังหวัดลาวเลขภาค๓^{ผู้รับ} ถึง SMC43-05
ในวันที่ 17 ส.ค. 62 ตั้งแต่เวลา 08.00 น. ถึง 17.00 น. ตามใบสั่งทำสวิตช์เลขที่ 343/62

อนุมัติให้ดับไฟตามคำขอข้อ 2 พิดเตอร์ SMC5 จาก Dis.จังหวัดลาวเลขภาค๓^{ผู้รับ} ถึง SMC53-07
ในวันที่ 17 ส.ค. 62 ตั้งแต่เวลา 08.00 น. ถึง 17.00 น. ตามใบสั่งทำสวิตช์เลขที่

อนุมัติให้ดับไฟตามคำขอข้อ พิดเตอร์ จาก ถึง
ในวันที่ ตั้งแต่เวลา น. ถึง น. ตามใบสั่งทำสวิตช์เลขที่

อนุมัติให้ดับไฟตามคำขอข้อ พิดเตอร์ จาก ถึง
ในวันที่ ตั้งแต่เวลา น. ถึง น. ตามใบสั่งทำสวิตช์เลขที่

อนุมัติให้ดับไฟตามคำขอข้อ พิดเตอร์ จาก ถึง
ในวันที่ ตั้งแต่เวลา น. ถึง น. ตามใบสั่งทำสวิตช์เลขที่

พนักงานศูนย์ฯ นาย วโนน นอว.๕๗๗ ประสานงานการขอดับไฟกับ นาย อิทธิ เกษมทอง

วิฑิต นอว.๓๑
วศก.๖ ปฏิบัติงานแทน นย.๑๗.

สำรับผู้อนุมัติ

สี ก.๓ กบป.(คฟ.) 772
เขียน ผอ.กฟภ.๓๑, กฟช.๒๓๓.

อก.บช.(ก.๓)/อก.วอ.(ก.๓)
อนุมัติ และแจ้ง ชป. เพื่อตรวจสอบความปลอดภัย
พร้อมทั้งลงชื่อผู้ลงแจ้งแนบต้นไฟลงใน www.pea.co.th

ชั้นคอนตารสวิตช์ 1 แบน
แผนผังแบบ 2 แบน
มคฟ. - (สถานี -)
เพื่อทราบ และจัดพนักงานเข้าปฏิบัติงานร่วมกับศูนย์ฯ นครปฐม
ตั้งแต่เวลา - น. เป็นต้นไป จนกว่างานจะแล้วเสร็จ

(นายเอกชัย ทังสุวรรณ)
รก.ปบ.(ก.๓) ปฏิบัติงานแทน อก.ปบ.(ก.๓)
13 ส.ค. 2562

ใบสั่งทำสวิตชิง

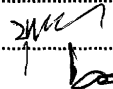
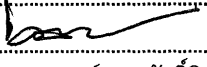
1. สถานที่ทำงาน ปากซอยบ่อดินถึง ปากซอยสนามกอล์ฟโพธิ์แจ้ง
2. กำหนดวันที่ทำงาน 17 มี.ค. 62 ระหว่าง 08.00 น. ถึง 17.00 น.
3. ผู้ขอทำงาน กฟจ.สค. งานที่ทำ ปรับปรุงระบบจำหน่าย ตามใบขอปฏิบัติงาน 343/62
4. เตรียมการสวิตชิงโดย นายมนเฑียร ทองย้อย วันที่ 11 มีนาคม 2562
5. ตรวจสอบสวิตชิงโดย  วันที่ 12 มี.ค. 62
6. อนุมัติสวิตชิงโดย  วันที่ 13 มี.ค. 62
7. สั่งทำสวิตชิงโดย
 1. นายสิทธิชัย,นายอนุสรณ์,นายศักดิ์สิทธิ์,นายมนเฑียร (กะ1 00.00 น. - 08.00 น.)
 2. นายสถาพร,นายธนิต,นายณัฐกาญจน์,นายสามารถ (กะ2 08.00 น. - 16.00 น.)
 3. นายเพชรรัตน์,นายพิชชา,นายมงคล,นายอมร (กะ3 16.00 น. - 24.00 น.)

ที่	รหัสอุปกรณ์	สภาพอุปกรณ์ ปกติก่อน ดำเนินการ	ดำเนินการ	เวลา	ผู้ดำเนินการ	ผู้สั่งการ	หมายเหตุ
ตรวจสอบอุปกรณ์ป้องกันและสวิตซ์ตัดตอนก่อนการทำสวิตชิง							
เมื่อพร้อมดับไฟทำงานเวลา 08.00 น.							
ตรวจสอบ SF6 รหัส SMC05S-07(ปากซอยสนามกอล์ฟโพธิ์แจ้ง),SMC04S-05(ที่ทำการเกษตรเศรษฐกิจที่ 17) อยู่ตำแหน่งปลดพร้อมลือคคาน							
1	SMC04VB-01	"On" Auto Reclose	"Off" Auto Reclose		SMC		-
2	SMC05VB-01	"On" Auto Reclose	"Off" Auto Reclose		SMC		-
3	Dis ชั่วคราวไลน์SMC04	สับ	ปลด(ใช้ไหลดบัสเตอร์)		บนจ.		- เลยกปากซอยบ่อดิน(วงจรบน)
4	Dis ชั่วคราวไลน์SMC05	สับ	ปลด(ใช้ไหลดบัสเตอร์)		บนจ.		- เลยกปากซอยบ่อดิน(วงจรบน)
5	แจ้งพื้นที่ให้ กฟจ.สค. รับทราบ						
6	แจ้งผู้ควบคุมงาน Test ไฟ Short Ground จุด G1						
7	แจ้งผู้ควบคุมงาน Test ไฟ Short Ground จุด G2						
8	แจ้งผู้ควบคุมงาน Test ไฟ Short Ground จุด G3						
9	แจ้งผู้ควบคุมงาน Test ไฟ Short Ground จุด G4						
10	แจ้ง กฟจ.สค. ปฏิบัติงานได้						
11	SMC04VB-01	"Off" Auto Reclose	"On" Auto Reclose		SMC		-
12	SMC05VB-01	"Off" Auto Reclose	"On" Auto Reclose		SMC		-
**** สิ้นสุด Switching ช่วงเช้า ****							
13	หลังจาก กฟจ.สค. ปฏิบัติงาน						
14	SMC04VB-01	"On" Auto Reclose	"Off" Auto Reclose		SMC		-
15	SMC05VB-01	"On" Auto Reclose	"Off" Auto Reclose		SMC		-
16	แจ้งผู้ควบคุมงานปลด Short Ground จุด G1						
17	แจ้งผู้ควบคุมงานปลด Short Ground จุด G2						
18	แจ้งผู้ควบคุมงานปลด Short Ground จุด G3						
19	แจ้งผู้ควบคุมงานปลด Short Ground จุด G4						
20	Dis ชั่วคราวไลน์SMC04	ปลด	สับ		บนจ.		- เลยกปากซอยบ่อดิน(วงจรบน)
21	Dis ชั่วคราวไลน์SMC05	ปลด	สับ		บนจ.		- เลยกปากซอยบ่อดิน(วงจรบน)
22	SMC04VB-01	"Off" Auto Reclose	"On" Auto Reclose		SMC		-
23	SMC05VB-01	"Off" Auto Reclose	"On" Auto Reclose		SMC		-
**** สิ้นสุด Switching ****							

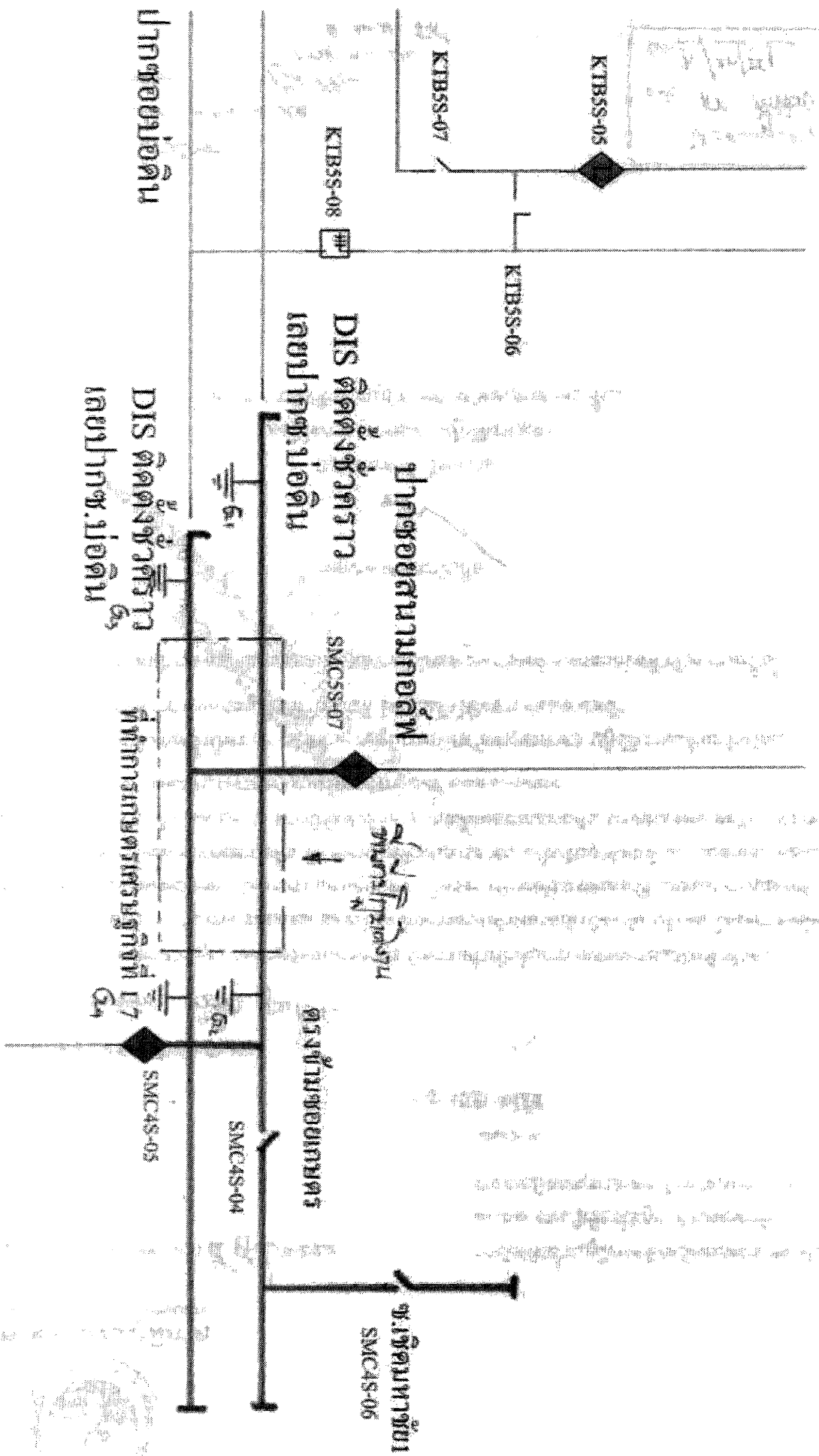

ศึกษาภาพเพื่อทำความเข้าใจ

11

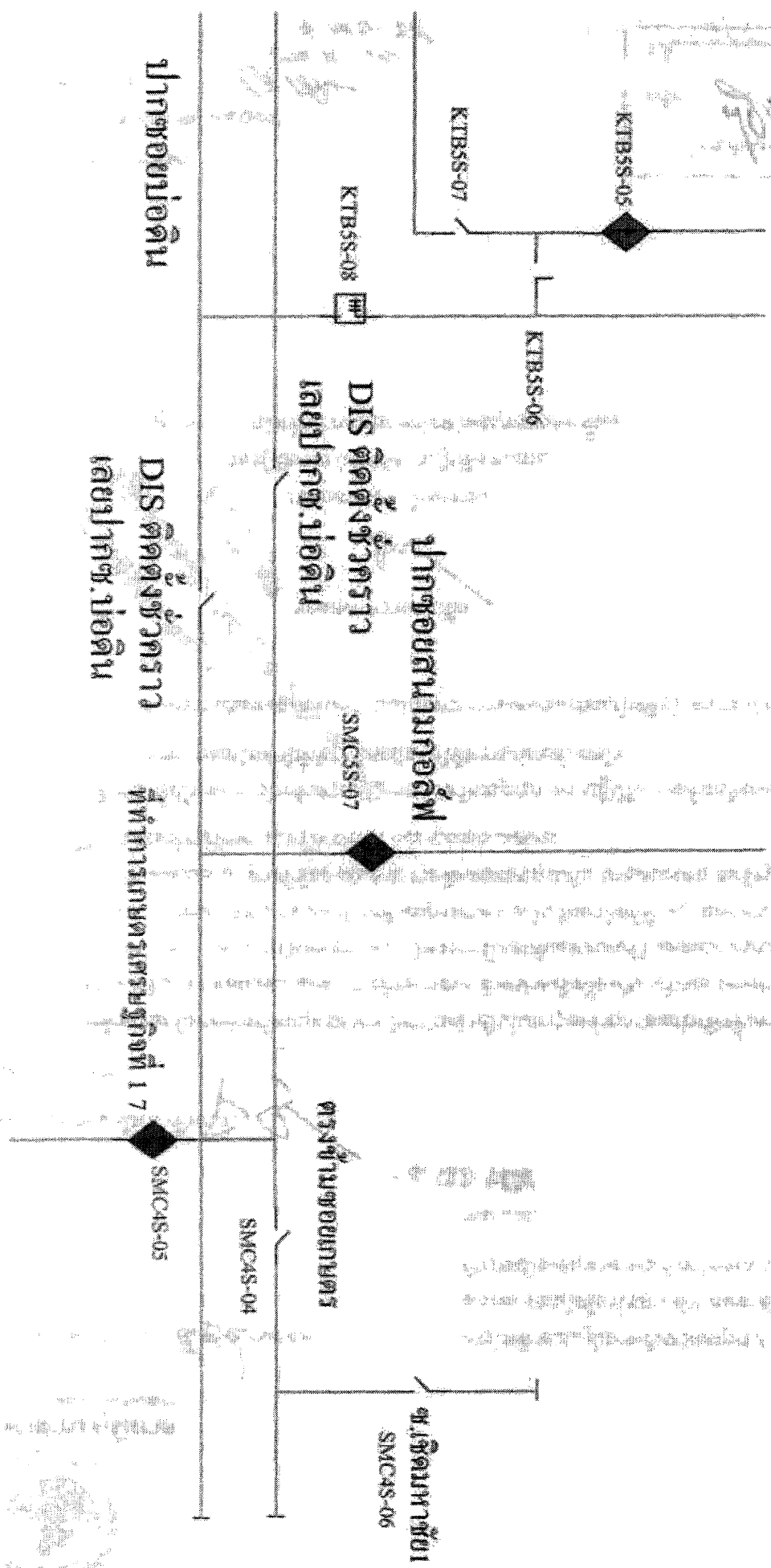

สถานะ: ทนทาน / ไม่ทน / ทรุดโทรม